IFP INTERACTIVE DISPLAYS

INFORMATION

Display interattivo 4K UHD da 75" certificato Google EDLA - Dove il design incontra le prestazioni

Eleganza e funzionalità si fondono nel ProLite TE7515A -B1AG. Questo pannello 4K UHD da 75" non solo offre precisione e prestazioni, ma conferisce anche un look premium alle aule moderne e agli ambienti aziendali collaborativi.

Grazie al pannello frontale privo di pulsanti (solo un discreto pulsante di accensione), ai porta-stilo integrati e all'elegante cornice inferiore rivestita in tessuto che ospita diffusori frontali di alta qualità, il TE7515A eleva l'esperienza visiva di qualsiasi ambiente. È più di uno strumento: fa parte del vostro spazio. Abbinato alla tecnologia DeepContrast-IR+ e al Palm Rejection, offre una scrittura fluida e naturale sul display LCD Optical Bonding, eliminando la parallasse per una sensazione intuitiva.

Alimentato da iiWare 21E con Android 14 (certificato EDLA), il display si integra facilmente negli ambienti Google. Caratteristiche come WiFi 6, Bluetooth 5.0, lettore NFC e sensore di movimento PIR aggiungono un livello di connettività, efficienza energetica e controllo degli accessi. Con iiControl (DMS), iiShare e l'app EShare integrata (condivisione wireless dello schermo), il TE7515A -B1AG favorisce il lavoro di squadra senza soluzione di continuità, sia che si tratti di presentazioni, lezioni o brainstorming.

Il TE7515A -B1AG non è solo un display interattivo: è un elemento centrale per la connessione, la creatività e la collaborazione, il tutto racchiuso in un design raffinato e moderno.

Estetica che valorizza ogni ambiente

Moderno, minimalista e progettato per valorizzare qualsiasi spazio: questo design si integra perfettamente in aule scolastiche e sale riunioni. Non è solo un display, è una dichiarazione di stile. Linee pulite, finiture di pregio e una presenza che favorisce la concentrazione e la professionalità senza rubare la scena.

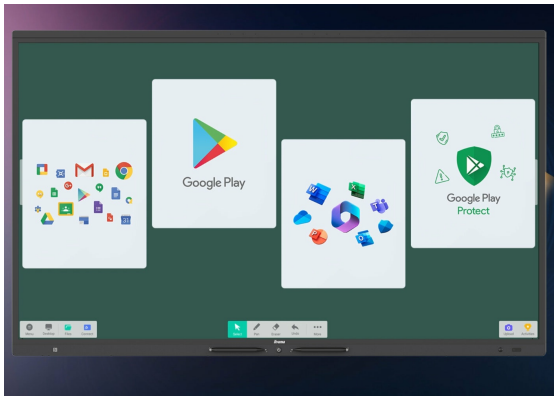

Certificati Google EDLA

Il Google Enterprise Device License Agreement consente un accesso semplice alle app Google, account, file e strumenti di collaborazione direttamente dai display iiyama certificati Google EDLA. Offre un'integrazione fluida con l'ecosistema Google e l'intera suite Microsoft 365, migliorando l'esperienza utente, la produttività e la collaborazione in tutti gli ambienti, in particolare nel settore educativo e aziendale.

iiWare 21E (Android 14 OS)

Potenziate le vostre presentazioni con iiWare 21E, dotato di Google EDLA, iiControl (DMS), iiShare (Presentazione Senza Fili), Whiteboard, Cloud Drive, iiBrowser e file manager attraverso un software intuitivo e facile da usare che vi permette di gestire, personalizzare e accedere alle varie applicazioni con facilità.

Menu Radiale Rapido

Questa funzione consente un accesso rapido al display interattivo. Tieni premuto con cinque dita per aprire il Menu Radiale Rapido. Gli utenti possono selezionare direttamente le app più utilizzate nel menu delle app e aggiungerle al Menu Radiale Rapido.

SPECIFICHE

01 CARATTERISTICHE DISPLAY

Design	lunetta magro
Diagonale	75", 190.5cm
Pannello	IPS
Touch Glass	Vetro antiriflesso con trattamento anti-lucido, rivestimento antibatterico, scrittura ultra scorrevole, Optical Bonding
Pannello	IPS
Risoluzione nativa	3840 x 2160 (8.3 megapixel 4K UHD)
Format	16:9
Luminosità	550 cd/m²
Trasmissione luce	88%
Contrasto statico	1200:1
Tempo di risposta (GTG)	8ms
Angolo di visione	orizzontale/verticale: 178°/178°, sinistra/destro 89°/89°, alto/gíu: 89°/89°
Supporta colore	1.07B 10bit (8bit + Hi-FRC) (NTSC 72%)
Angolo di visione L x H	1650 x 928mm, 65 x 36.5"
Pixel pitch	0.430mm
Cornice colore e finitura	nero, opaca

02 TOUCH

Tecnologia touchscreen	DeepContrast-IR+
Punti tocco	40, 32pt writing (HID, solo con OS supportati, Touch a 40 punti con Android)
Precisione Touch	+- 1mm
Modalità tocco	penna, dito, guanto (Penna passiva, oggetti opachi)
Touch interface	USB
Sistema operativo supportato	Tutti i monitor iiyama sono Plug & Play e compatibili con Windows e Linux. Per ulteriori dettagli riguardo i sistemi operativi supportati per i modelli Touch, fare riferimento ai driver disponibili nella sezione Download.
Palm rejection	si

03 INTERFACCE / CONNETTORI / CONTROLLI

Connettore ingresso digitale	HDMI x2 (2.0, max. 3840x2160 @60Hz, YUV444, ARC on HDMI #1) DisplayPort x1 (1.2, max. 3840x2160 @60Hz) USB-C x1 (2.0, 480Mbps), 3840x2160 @60Hz (YUV444/ RGB444), DP 1.2 Alt mode, PD 100W, Data, Touch)
AUDIO ingresso	Mini jack x1 (Microphone)
Monitor controlli ingresso	RS-232c x1 (DSUB 9pin)

Video uscita digitale	HDMI x1 (2.0, max. 3840x2160 @60Hz, YUV444 / RGB444) USB-C x1 (2.0, 480Mbps), 3840x2160 @60Hz (YUV444/ RGB444), DP 1.2 Alt mode)
Audio uscita	S/PDIF (Optical) x1 Mini jack x1 (Headphone) Altoparlanti 2 x 20W (Davanti + 20W Subwoofer)
Monitor controlli uscita	RS-232c x1 (DB-9)
HDCP	2.2
USB ports	x4 (riproduzione multimediale / periferiche / archiviazione - lato anteriore: 2x 3.2 (Gen 1, 5Gbit), 1x 2.0 (Android only), 1x USB-C IN 2.0 (480Mbps, 100W PD))
RJ45 (LAN)	x2 (Cambio automatico per PC e Android, 1000 MB)
Microfono	8-Array (8m voice-pickup)

04 CARATTERISTICHE SPECIALI

Software integrato	iiWare 21E (sistema operativo Android 14, Android 16 Q4 2026) dotato di Google EDLA, iiControl (DMS), Whiteboard, iiBrowser, file manager, unità cloud e iiShare & EShare per la connessione wireless con i dispositivi Windows/iOS/Android
WiFi	si (WiFi-6, Bluetooth 5.0)
Hardware	CPU: RK3576 Octa-core A72*4 + A53*4, GPU: Mali G52 MC3, RAM: 16GB, ROM: 128GB
Extra	OPS Slot, Sensori: luce ambientale, lettore NFC, rilevamento movimento PIR, rilevamento penna; slot opzionale OPS PC, slot per scheda micro SD, 4x penna touch
PiP	si
Tempo massimo di funzionamento non-stop	24/7
Media playback	si
Spessore vetro	3.2mm
Resistenza vetro	7H
Involucro (cornice)	metal
Blocco OSD	si

05 GENERALE

Lingua OSD	EN, DE, FR, ES, IT, RU, CZ, NL, PL, CAT, SV, FI, DA, NB
Pulsanti controllo	Accensione (premere e tenere premuto per 3–5 secondi), Home (scorciatoia sullo schermo): Premere brevemente il pulsante di accensione

Controllo utente	personalizzazione (tema, sfondo, loop automatico), display (retroilluminazione, modalità immagine, luminosità, contrasto, saturazione, tonalità, nitidezza, temp. colore, risparmio energetico, gamma HDMI), audio (volume diretto, volume massimo, equalizzatore, bilanciamento, modalità audio, bassi, alti), generale (menu radiale, barra dei menu laterali, interazione con i gesti, registratore schermo), modalità protezione occhi, risparmio energetico, gamma HDMI), audio (volume diretto, volume massimo, equalizzatore, bilanciamento, modalità audio, bassi, alti), generale (menu radiale, barra dei menu laterali, interazione con i gesti, registratore di schermo, annotazione libera), dispositivo (microfono, fotocamera (esterna), NFC, CEC, sensore di luce ambientale, sensore di presa della penna stilo, sensore di movimento PIR), impostazioni di ingresso (rilevamento perdita della sorgente, commutazione automatica della sorgente, risveglio automatico, avvio OPS con sistema, accensione della sorgente, rinominare l'impostazione di ingresso), sistema (stato di alimentazione, versione di build), amministrazione (blocco del menu, sicurezza del sistema, modalità riunione, condivisione dello schermo, modalità HDMI, wake On Lan), applicazioni (rete e internet, dispositivi connessi, app, notifiche, archiviazione, suoni e vibrazioni, display, sfondo, accessibilità, sicurezza e privacy, posizione, sicurezza ed emergenza, password e account, benessere digitale e controlli parentali, Google, sistema, informazioni sul dispositivo)
Riduzione luce blu	si
Flicker free	si
Plug&Play	DDC2B
Garanzia	5 anni (per dettagli e paesi eleggibili prego controllare la sezione garanzia del nostro sito We)

06 MECCANICA

Orientamento	orizzontale
Fanless	si
Montaggio VESA	800 x 400mm
Range temperatura operativa	0°C - 40°C
Range temperatura stoccaggio	- 20°C - 60°C
MTBF	50.000 ora (esclusa retroilluminazione)

07 ACCESSORI INCLUSI

Cavo	di alimentazione (EU 3m, UK 3m), USB (3m), HDMI (3m)
Touch pen	x4 (Punte a doppia funzione)
Guida	guida rapida, guida di sicurezza
Altro	Staffa di montaggio a parete (VESA 800x400), staffa di montaggio per webcam
controllo remoto	si (batterie incluse)

08 ALIMENTAZIONE

Unità di alimentazione	interno
Alimentazione	AC 100 - 240V, 50/60Hz
Consumo energia	216W tipico, 0.5W stand by, 0.3W spento

09 SOSTENIBILITA'

Norme	CB, CE, TÜV-GS, EAC, RoHS support, ErP, WEEE, EPEAT, REACH (RoHS)
Classe efficienza energetica (Regulation (EU) 2017/1369)	G
EPEAT	EPEAT è una valutazione ambientale completa che aiuta a identificare computer e altre apparecchiature elettroniche più ecologiche. La certificazione Bronze significa, che il monitor soddisfa tutti i criteri richiesti. EPEAT Bronze è valido nei paesi in cui iiyama registra i suoi prodotti. Per lo status di registrazione nel vostro paese, si prega di visitare il sito www.epeat.net.
REACH SVHC	sopra 0.1%: Piombo

10 DIMENSIONI / PESO

Prodotti dimensioni L x H x P	1710.2 x 1036.3 x 87.1mm
Box dimensioni L x H x P	1860 x 1125 x 185mm
Peso (netto)	54.6kg
Peso (lordo)	67.6kg
EAN code	4948570124855

11 ACCESSORI COMPATIBILI

Altro	MD-CAR2031-B1, MD-WLIFT2031-W1, UC-CAM10PRO-1, UC CAM120ULB-1, OPC51204BC-1, WP-D003C

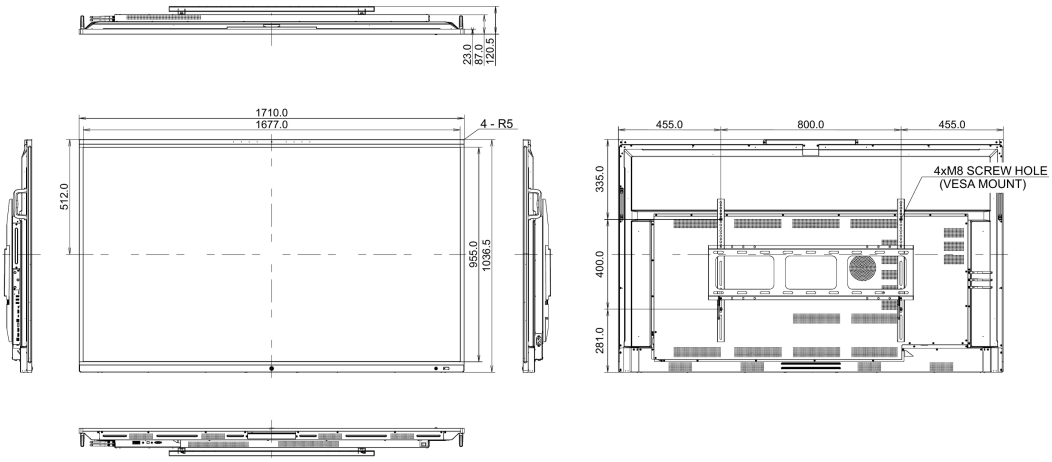

GALLERY

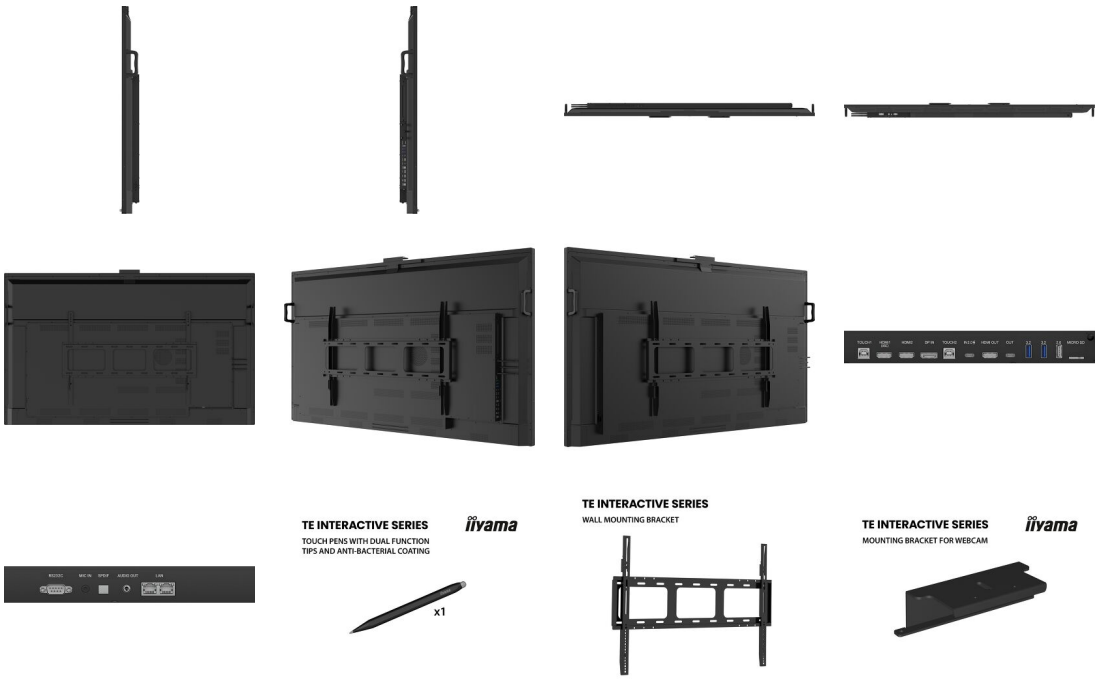

Tutti i marchi e i marchi registrati citati. E & O E. Specifiche soggette a modifiche senza preavviso. Tutti i display LCD è conforme alla norma ISO-9241-307:2008 in connessione con difetti dei pixel. **© IIYAMA CORPORATION. ALL RIGHTS RESERVED**